

HICAZ ŞARKI
(Gülü saran yaprağa..)

U:Aksak
S:3',45"
#292

Beste:Mahmut OĞUL
Güfte:Yalçın BENLİCAN



Aranagme...



Gü lü sa ran yap ra ğa gö ğü ö pen



bu lu ta cem redüşen toprağa senisordum

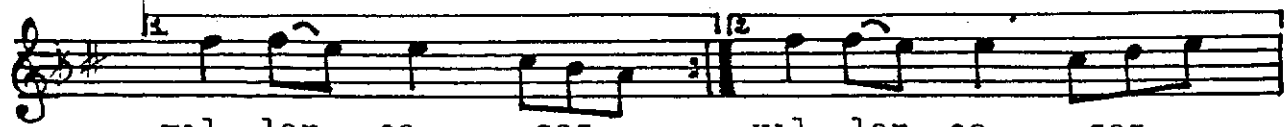

yıl lar ca ...saz... yıl lar ca ...saz...



to mur cuk a çan dala fin can da



çı kan fala gur be te giden yola

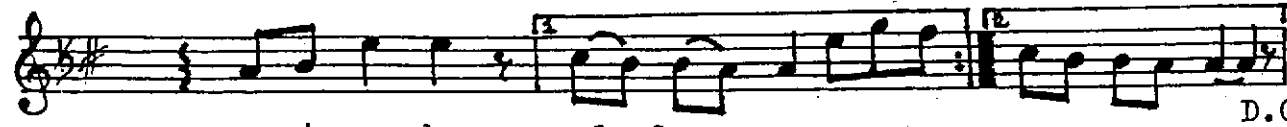

se ni sor dum yıl lar ca ..saz.. yıl lar ca

D.C.

(SON)

/...

(2)

dam la dam la yağ mu ra a dı ma dım

yol la ra rast la dı ğım her ku la

se ni sor dum yıl lar ca..saz.. yıl lar ca..saz..

Gülü saran yaprağa
Göğü öpen buluta
Cemre düşen toprağa
Seni sordum yıllarca.

Damla damla yağmura
Adım adım yollara
Rastladığım her kula
Seni sordum yıllarca.

Tomurcuk açan dala
Fincanda çıkan fala
Gurbete giden yola
Seni sordum yıllarca...

TURHAN TAŞAN
NOTA ARŞİVİ

Yalçın BENLİCAN

6.12.1986

[Handwritten signature]